

# Informativo Cuentapropista

CIGET - CITMA

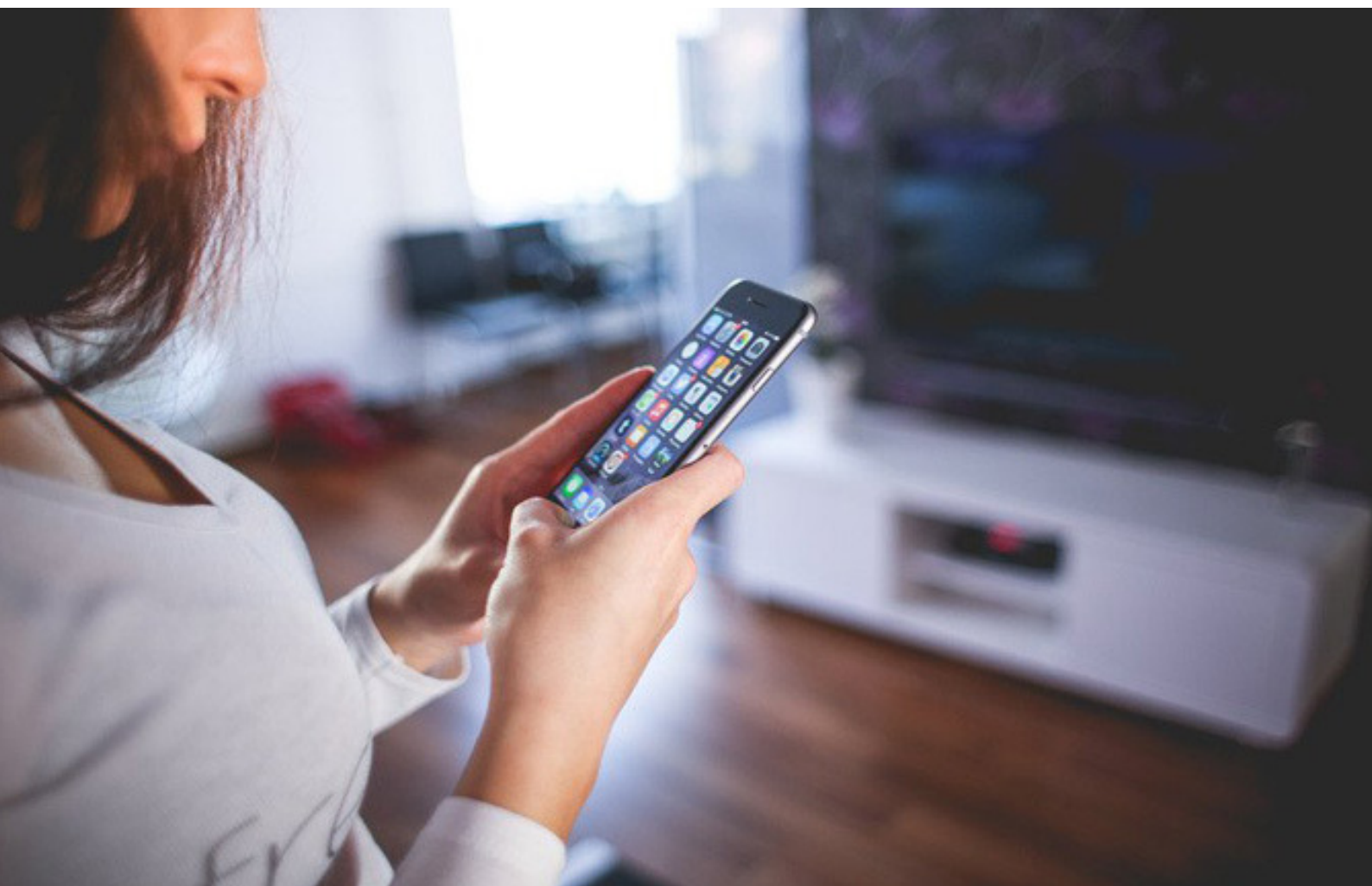

TUS NECESIDADES



NUESTROS RETOS

# SOLICITUD DE PERMISO PARA EJERCER ACTIVIDAD DE CUENTA PROPIA EN PLANIFICACIÓN FÍSICA MUNICIPAL

## ACTIVIDADES

**ASERRADOR**

---

**CARPINTERO**

---

**CRIADOR O CUIDADOR DE ANIMALES PARA  
ALQUILER, COMERCIALIZAR U OTROS  
SERVICIOS RELACIONADOS**

---

**FLORISTA**

---

**PRODUCTOR VENDEDOR DE ARTÍCULOS  
VARIOS**

---

**PRODUCTOR VENDEDOR DE ACCESORIOS DE  
GOMA**

---

**PRODUCTOR VENDEDOR DE ARTÍCULOS  
FUNDIDOS**

---

**PRODUCTOR VENDEDOR DE FIGURAS DE YESO**

# SOLICITUD DE PERMISO PARA EJERCER ACTIVIDADES DE CUENTA PROPIA EN PLANIFICACIÓN FÍSICA MUNICIPAL

## ACTIVIDADES

**PRODUCTOR VENDEDOR O RECOLECTOR  
VENDEDOR DE MATERIALES CON FINES  
CONSTRUCTIVOS**

---

**PULIDORES DE METALES**

---

**RECOLECTOR VENDEDOR DE MATERIAS PRIMAS**

---

**RECOLECTOR VENDEDOR DE RECURSOS  
NATURALES**

---

**SERVICIOS GASTRONÓMICOS EN CAFETERÍA**

---

**HERRERO**

---

**MOLINERO**

---

**SERVICIO GASTRONÓMICO EN RESTAURANTE**

---

**SERVICIO DE BAR Y RECREACIÓN**

---

# SOLICITUD DE PERMISO PARA EJERCER ACTIVIDADES DE CUENTA PROPIA EN PLANIFICACIÓN FÍSICA MUNICIPAL

## ACTIVIDADES

**TORNERO**

---

**SOLDADOR**

---

**SERVICIO DE BELLEZA**

---

**PROFESOR DE MÚSICA Y OTRAS ARTES**

---

**FREGADOR ENGRASADOR DE EQUIPOS  
AUTOMOTORES**

---

**PONCHERO**

---

**REPARADOR DE EQUIPOS MECÁNICOS Y DE  
COMBUSTIÓN**

---

**SERVICIO DE BAR Y RECREACIÓN**

## **Beneficio Fiscal**



**Descuento de un 50% a las cuotas mensuales a cuenta del Impuesto sobre los Ingresos Personales a las TCP que tengan 2 o más hijos menores de 17 años.**

**Descuento de un 50% a las cuotas mensuales consolidadas a los TCP que ejercen las actividades de Asistente para el cuidado de niños y Cuidador de enfermos, personas con discapacidad y ancianos**

**Descuento de un diez por ciento (10%) del monto a liquidar como Tasa por la Radicación de Anuncios y Propaganda Comercial, para los contribuyentes que sitúen anuncios y aporten anticipadamente la totalidad anual de este tributo, dentro del primer mes del año en que se les haya fijado la obligación de tributar.**

**Declaración  
Jurada  
DJ-08**



**Antes de depositar la DJ-08 asegúrese llenar 2 modelos o imprimirlos, evitar borrones y tachaduras, compruebe que los datos consignados y los cálculos sean correctos, estén ubicados en los lugares adecuados y cerciórese además de la presencia de su firma y la fecha.**

**El plazo para presentar la Declaración Jurada (DJ) se extiende desde enero hasta el 30 de abril.**

**Recuerde, una copia de la Declaración Jurada debe conservarse por un período de 5 años, junto con los documentos que la respaldan.**

**PELIGRO**

**Algunas plantas cubanas con  
dificultades para su  
regeneración:**

**NO  
COMERCIALIZAR**

**Sabina de costa (*Junisperus  
lucayana*)**



**Palma corcho (*Mycrocicas  
calocoma*)**

**Algunas plantas cubanas con  
dificultades para su  
regeneración:**



**NO  
COMERCIALIZAR**



**Aguacate cimarrón  
(Dendrocereus nudiflorus)**



**Sabina cimarrona  
(Podocarpus  
angustifolius)**





## SERVICIOS DE INFORMACIÓN

- Boletín Informativo Cuentapropista
- Alerta Informativa Avanzada
- Trámite de Registro de Marca y otros Signos Distintivos
- Búsqueda de Información especializada
- Asesoría en Redacción de Artículos Científicos

**!Asesórese con nosotros!**

**Centro de Información y Gestión  
Tecnológica. CIGET-CITMA  
Calle: Colón 106 entre Maceo y  
Virtudes, Pinar del Río.  
Teléfono: 48-754655;  
yamile@ciget.vega.inf.cu  
www.ciget.pinar.cu**